KÜÇÜK ŞEYH

HAFTALIK RESİMLİ MECMUA SAYI: 1 64 SAYFA 100 KURUŞ

KÜÇÜK ŞEYH
İKTİDAR YÜZÜĞÜ
YIL 1811. ZALİM MISIR VALİSİ ABDÜL TAYYAR BARIŞÇI BİR KABİLE OLAN UHABİT'LERE DURMADAN BASKIN YAPIYORDU. I-Cİ ŞEYH BEDRİ SAVUNMAK AMACI İLE KAYALIKLARA ÇEKİLMİŞTİ. FAKAT SIRTINI KIZIL DENİZE ÇEVİREN KABİLENİN KURTULUŞ ÜMİDİ PEK ZAYIFTI.
EFENDİMİZ ABDÜL TAYYAR İÇİN İLERİ!
UHABİTLERE ÖLÜM!
İLERİ!
1

BEDRİ İKTİDARIN SİMGESİ OLAN YÜZÜĞÜ KAYBETMEMEK İÇİN BOŞ YERE ÇABALIYORDU...
İLERİİ!
HAZIR OOL!
ALÇAKLAR! BENİ CANLI YAKALIYAMAYACAKSINIZ!
FAKAT, BEDRİ'NİN ADAMLARINDAN BİRİ YALVARIYORDU...
ŞEYH'İM! ÖLMEKLE ABDÜL TAYYAR'IN EKMEĞİNE YAĞ SÜRECEKSİNİZ! SİZ SAĞ KALDIKÇA UHABİTLER DE YAŞIYACAK!! KAÇIN!!!
MÜTHİŞ BİR SAVAŞTA, SAĞ KALAN BİR KAÇ KİŞİ DAHA BEDRİ'NİN YANINA GELEREK...
EVET... KAÇMALISIN!
YALVARIRIZ KAÇ!
2

TAYYAR, İKTİDAR YÜĞÜNÜ ELE GEÇİRMEKTEN BAŞKA BİR ŞEY İSTEMİYOR! SEN ONU PARMAĞINDA TAŞIDIKÇA ONU HAYDUT SAYARLAR!
...SENDEN SONRA UHABİTLER UĞRUNA MÜCADELE ETMESİ İÇİN GÜVENDİĞİN BİRİNE VER!
DOĞRU SÖYLÜYORSUNUZ! HER NE KADAR ARANIZDA ÖLMEĞİ TERCİH EDERSEM DE GİDECEĞİM!
3

BEDRİ AZ SONRA ATINA Bİ-NER VE EL VEG'E DOĞRU DÖRTNALA KOŞMAĞA BAŞLAR.
EL VEG'DE GÜVENDİĞİM DOSTLARIM VAR! ONLARLA ELELE VERİP MÜCADELEYE DEVAM EDE-CEĞİZ!..
FAKAT, DÜŞMANLAR ONU GÖZDEN KAÇIRMAZLAR..
BİR UHABİT KÖPEĞİ KAÇMAĞA ÇALIŞIYOR! YAKALAYIN!!
BİRDEN!
AH!
DAN-DAN!..
ALLAHIM BANA YARDIM ET!
KOŞ BAKALIM, SIRTINDAKİ YARA İLE NEREYE KADAR GİDECEK-SİN!
4

ERTESİ SABAH... KIZIL DE-NİZİN EL BAHREŞ KO-YUNDA GÜZEL BİR YAT DEMİRLEMİŞTİ. "DENİZLER KRALI" ADINDAKİ..
..BU YAT, SABAH GÜNEŞİNDE PIRIL PIRIL PARLIYOR-DU...
KARAYA ÇIKMAK İS-TİYORUM VE ÇIKACAĞIM!
HAY ŞU YAT'A BİNMEZ OLAYDIM!
BOB DİKSON ÇABUK ÖFKELE-NEN, İNATÇI BİR GENÇTİ. MEKSİKANIN TÜM ZENGİN-LİĞİNE SAHİP OLAN DİKSON-LAR'IN TEK VARİSİ İDİ...
BERSTON, VERDİĞİM PARAYI İLK DEFA HAK ETMEĞE ÇALIŞ VE KARAYA ÇIKMAMA SES ÇIKARMA!
DUYDUNUZ YA ÇOCUKLAR, ONU KARAYA ÇIKARACAĞIZ!
ŞU YUMUR-CAĞIN ŞI-MARIKLIĞIN-DAN DA BIK-TIM ARTIK!.. HER DEDİĞİNİ YAPMAK AĞI-RIMA GİDİYOR DOĞRUSU!!!
5

KÜÇÜK ŞEYH

= İKTİDAR YÜZÜĞÜ =

OKK-ABİM, BOB'U ISSIZ BİR SOKAĞA GÖTÜRÜR...
EN GÜZEL EĞLENCE YERLERİ BURADADIR!
GÜZEEL!
FAKAT ANSIZIN...
GÜZEL YA, NE SANDIN? DÜDÜK!
KÜT
BOB GÖZLERİNİ KÜÇÜK BİR KULÜBEDE AÇTI. SIRTINDA GARİP BİR ELBİSE VARDI...
OFF BAŞIM! NEREDEYİM?
8

HIMM... MUKADDES DAĞIN BİTKİLERİNİ HAŞLAR... SAM BAŞINDAKİ ŞİŞLİĞİ DAĞITABİLİRİM...
KİMSİN? KİMİNLE KONUŞUYORSUN?!
ADIM KOKO. ACEMİ BİR FAKİRİM... ALUKAN İLE KONUŞUYORDUM... PATKAN KİNİVA BOEDOZİMED!...
ALUKAN... PAT... NEYMİŞ NEYMİŞ?
9

ALLKAN.. PATKAN, KİNİVA, BOEDOZİMED! DOSTLARIMIZ ONA SADECE "LUK" DERLER. BENİM GÖZLÜKLÜ YILANIMDIR. YAŞLANINCA HAKİKİLERİNİ KAYBETTİ BEN DE ONA BİR GÖZLÜK ALDIM!
...İSTERSEN BİZİM DOSTUMUZ OLURSUN ÇÜNKÜ SENİ ÇOK SEVİMLİ BULDUK. ÖYLE DEĞİLMİ LUK?!
HEYYA.. HE-HE!
ÇOK SEVİMLİ... SEVGİLİ LUKUNUZ...
ACAİP BİR YILAN. YAZI YAZIYOR
ÖYLE TABİİ!
10

EVET! BÖYLECE KARŞILIKLI GEVEZELİK EDEBİLİYORUZ!
ŞAŞILACAK ŞEY. AMA ÖNCE BURAYA NASIL GELDİĞİMİ ÖĞRENMEK İSTİYORUM?!
SENİ SOKAĞIN ORTASINDA BAYGIN HALDE VE... HIM... ANADAN DOĞMA YATAR BULDUM... SONRA DA BU ERGUVAN ADASINA GETİRDİM!
HE HE!
HATIRLADIM! O MAYMUN SURATLI DİLENCİ BENİ SOYDU... SEN DE YOLUNU BULACAĞINI SANIYORSUN DEĞİL Mİ?!
NASIL?
11

...YANİ BENİ KURTARDIĞIN İÇİN VARİSİMİN SENİ ZENGİN EDECEĞİNİ SANIYORSUN!
HADİ ORADAN! KİMSE KİMSEYE KARŞILIKSIZ YARDIM ETMEZ... YATIMA GELİRSEN HAKKINI ALIRSIN!..
PARADAN BANA NE ?! KENDİNE SAKLA ONLARI!
SANDIĞIMIZ KADAR SEVİMLİ DEĞİLMİŞ BU "LUK"
AYNI ANDA DIŞARDA...
12

... BİR KİŞNEME DUYULUR...
HİİİİJ!
KAYALIKLARDA BİRİ VAR!
"ERGUVAN ADASI" SAHİLDEN ELLİ METRE KADAR UZAKTIR HİCAZ KAYALIKLARI DA HEMEN ÖNÜNDE YÜKSELİR...
ŞU BİNİCİ ATINI KOLLAMAZSA BOŞLUĞA YUVARLANACAK!?
SARHOŞ OLDUĞUNU GÖRMÜYOR MUSUN?
13

ANSIZIN AT'IN AYAĞI BİR TAŞA ÇARPAR...
HİİİİİİİİİİİT!
AKINTIYA KAPILACAK... KENDİ BAŞINA KURTULAMAZ!
BİR SARHOŞUN UĞRUNA ÖLMEĞİ GÖZE ALAMAZSIN YA!
BU NASIL SÖZ? BİR İNSANIN HAYATI BAHİS KONUSU!
KOKO'NUN SÖYLEDİKLERİ BOB'U ETKİLER.
YAPTIĞIMA KARŞILIK BİR ŞEY İSTEMEM AMA... NEYAZIK Kİ YÜZME BİLMİYORUM!
HAKLISIN KOKO...

... BEN ÇOK İYİ YÜZERİM.. GİDİYORUM!
BÖYLECE BENCİL VE MİLYONER BOB DİKSON BİRDEN İYİLİK SEVER VE CESUR BİR ADAM OLUVERDİ...
DUR! SEN BU AKINTILARIN YABANCISISIN!..
BİR ADAMIN ÖLÜMÜNE SEYİRCİ KALAMAM!
HOŞÇA KAL KOKO! ONA YETİŞMELİYİM!

İŞTE ORADA!
PEK YÜREKLİ BİR DELİKANLIYMIŞ. ALLAH ONU KORUSUN!
YAKALADIM! ŞİMDİ ONU KIYIYA ÇIKARMALI!!.

FAKAT BOB BİR GİRDABA YAKALANIR. YABANCIDAN DA HİÇBİR ÜMİT VERİCİ HAYATİ BELİRTİ YOKTUR...
BU YÜKLE SUYUN YÜZÜNE ÇIKAMIYACAĞIM!
...ONU DA BIRAKAMAM!
BOB KAYNAŞAN SULARI YENMEK İÇİN KUVVET TOPLAR.
MECBURUM!

OHH!.. HELE ŞÜKÜR DÜNYA VARMIŞ!
BAŞARDI! LUK NE YAZIYORSUN ORADA
BRAVO BRAVO BRAVO!...
KOKO! YARDIM ET BANA!
GELİYORUM!
BRAVOO - BRAVVOOO!!!
BRAVOO!..
18

AAA!.. BU UHABİTLER'İN ŞEYH'İ PRENS BEDRİYMİŞ
YARALIYMIŞ!.. BEN DE ONU SARHOŞ SANMIŞTIM!..
BEDRİ GÖZLERİNİ AÇAR.
BENİ KURTARDIN.. SAĞOL!.. AMA YARAM O KADAR AĞIR Kİ, BENİ YAŞATMAZ... ŞİMDİ BENİ DİNLE!
...SEN CESUR VE İYİ KALPLİ BİR İNSANSIN.... BENİM İSE DAKİKALARIM SAYILI...
19

...ŞEFSİZ KALAN KABİLEMİN SENİN GİBİ BİR YİĞİTE İHTİYACI VAR... ŞU YÜZÜĞÜ GÖRÜYOR MUSUN?.. UHABİTLER ONUN SAYESİNDE İKTİDARI ELDE TUTUYORLAR...
...ONU PARMAĞINA TAKACAK VE KABİLEMİN ŞEYHİ OLACAKSIN.... O YENİLMİŞ ZAVALLI İNSANLARI ZAFERE ULAŞTIRACAKSIN!..
AMA.. AA ÖLMÜŞ!
YÜZÜĞÜ DE BANA BIRAKTI!..
AYIKLA PİRİNCİN TAŞINI!
20

İHTİYAR ŞEYH BENİ GÜÇLÜ, CESUR VE İYİ KALPLİ BULDU. HAYATIMDA BÖYLE BİR ŞEYİ HAKETMEMİŞTİM. AMA ŞİMDİDEN SONRA BU DEĞERLİ SÖZLERE LAYIK OLMAĞA ÇALIŞACAĞIM!
...KENDİMİ VE SERVETİMİN SON SANTİMİNE KADAR HER ŞEYİMİ UHABİTLERİ KALKINDIRMAĞA KULLANACAĞIM!
TANRI YARDIMCIN OLSUN KÜÇÜK ŞEYH!
KOKO! SEN BENİM BİRİCİK DOSTUMSUN. SENDEN ÖĞRENECEĞİM OKADAR ŞEY VAR Kİ..
...LUK DA YARDIM EDER BANA!
21

Devamı Var

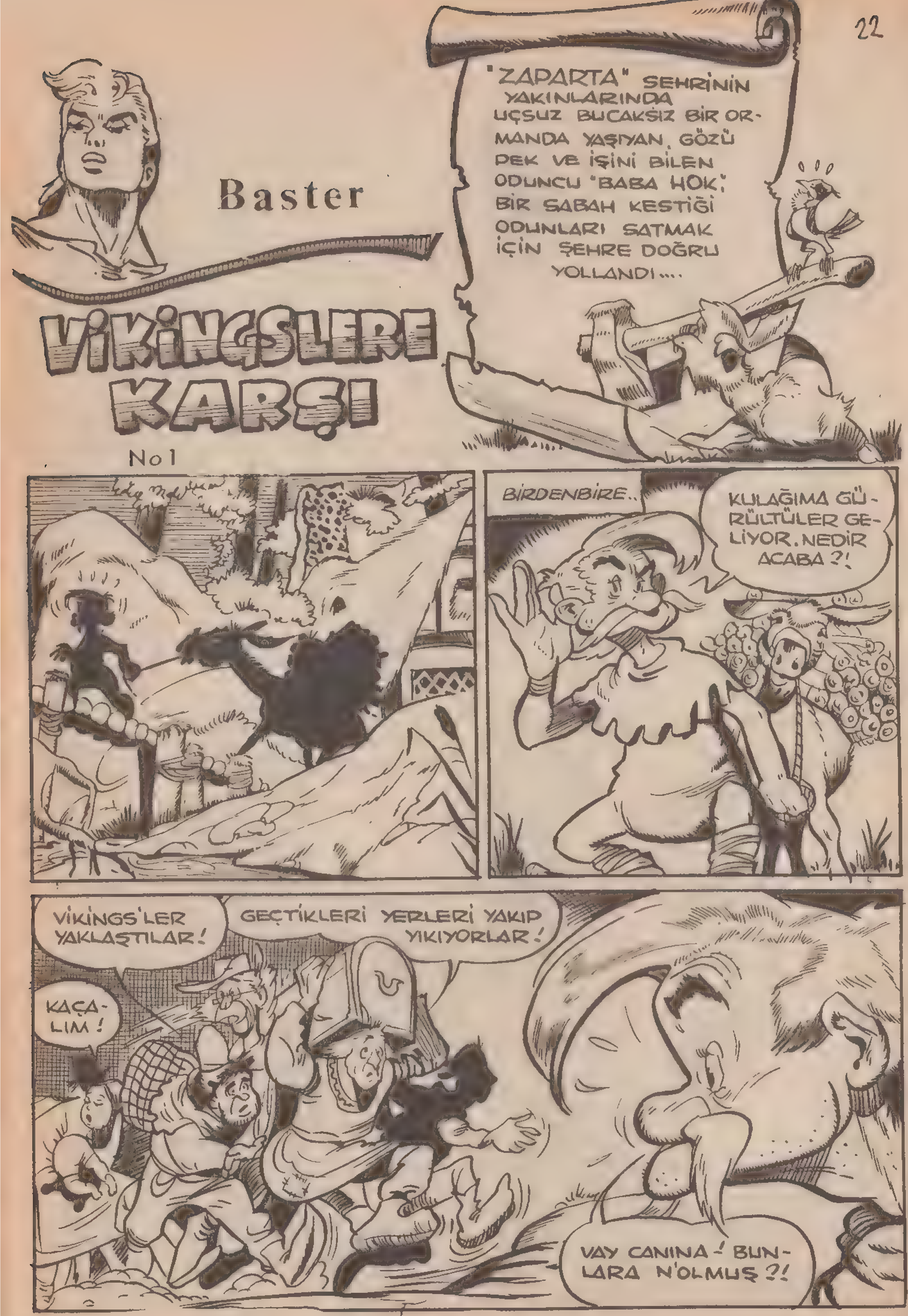
Baster
VİKİNGSLERE KARŞI
No1
"ZAPARTA" ŞEHRİNİN YAKINLARINDA UÇSUZ BUCAKSIZ BİR ORMANDA YAŞIYAN, GÖZÜ PEK VE İŞİNİ BİLEN ODUNCU "BABA HOK", BİR SABAH KESTİĞİ ODUNLARI SATMAK İÇİN ŞEHRE DOĞRU YOLLANDI....
BİRDENBİRE..
KULAĞIMA GÜRÜLTÜLER GELİYOR. NEDİR ACABA ?!
VİKİNGS'LER YAKLAŞTILAR!
GEÇTİKLERİ YERLERİ YAKIP YIKIYORLAR!
KAÇALIM!
VAY CANINA! BUNLARA N'OLMUŞ ?!

YAVAŞ OLUN BE ALTINIZDA... ADAM VAR!
NE GELİRSE VİKİNGS'LERDEN GELİYOR. İNSAN DÜŞMANI İNSANLAR EZMELİ KAFALARINI...!!
VİKİNGS'LER NEREDELER ACABA ?!
VALLAHİ BU İŞ YAŞ !!. HEPSİNDE KERÂMET VAR.. ŞAKALARI KELLE UÇURMAKLA BİTİYOR!

BU SIRADA BİRDENBİRE BİLİNMEDİK BİR EL, BİR BOZUK YUMURTAYI BABA HOK'UN GÖZÜNE KONDURDU....
TAK!
TÜYMELİ.! VİKİNGS'LER GALİBA BENİ DE HEDEFE TUTTULAR..?
ÖNÜNE BAKMADAN KOŞAN HOK, BİRDEN KENDİNİ ŞADIRVANDA BULDU...
N'APALIM ? TOPRAĞA GİRMEKTENSE SUYA GİRMEK İYİDİR !.
KÜT!

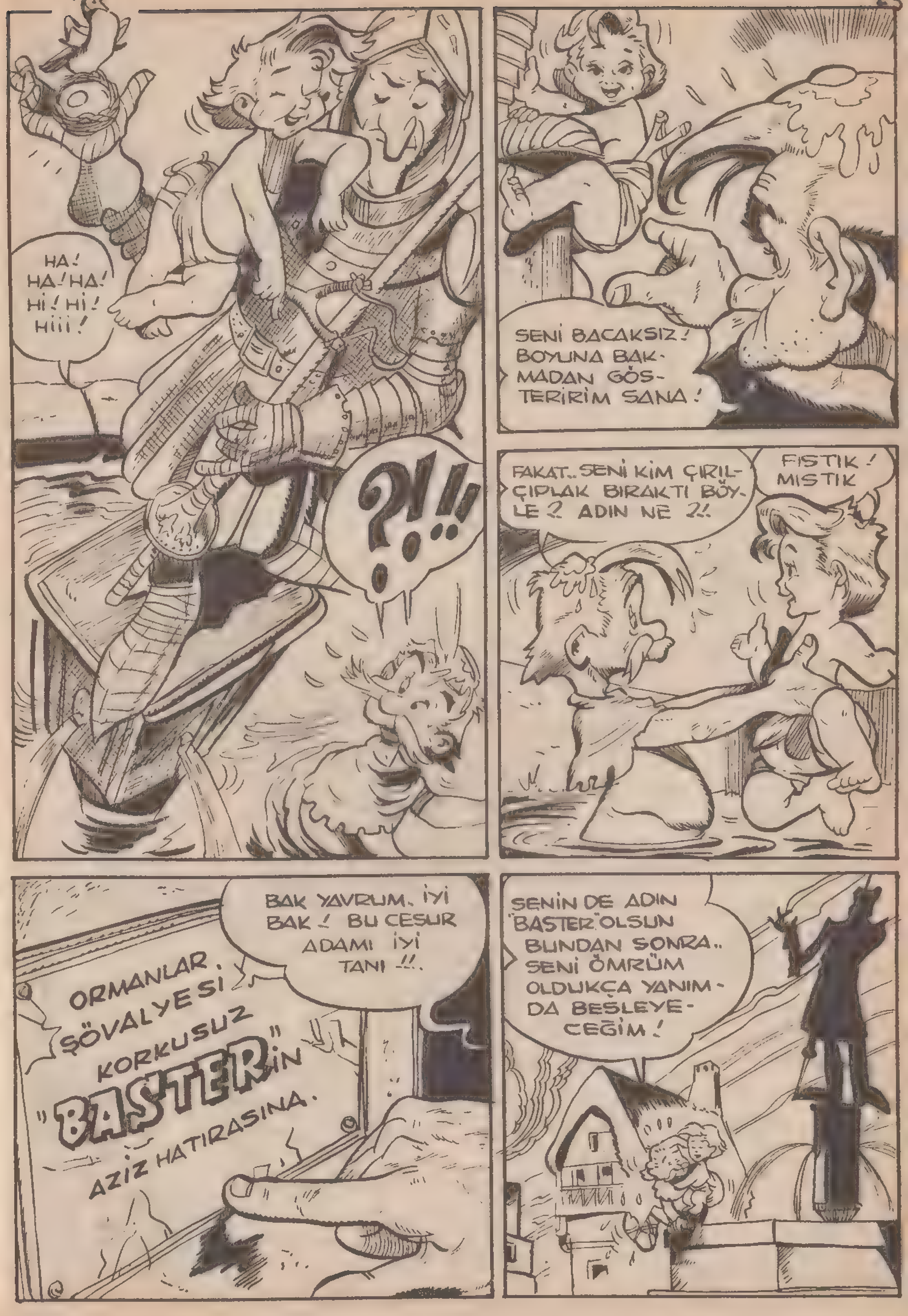
HA! HA! HA! Hİ! Hİ! Hiii!
?!!!
SENİ BACAKSIZ! BOYUNA BAKMADAN GÖSTERİRİM SANA!
FAKAT.. SENİ KİM ÇIRILÇIPLAK BIRAKTI BÖYLE ? ADIN NE ?!.
FISTIK! MISTIK
BAK YAVRUM. İYİ BAK! BU CESUR ADAMI İYİ TANI !!.
ORMANLAR ŞÖVALYESİ KORKUSUZ "BASTER"İN AZİZ HATIRASINA.
SENİN DE ADIN "BASTER" OLSUN BUNDAN SONRA.. SENİ ÖMRÜM OLDUKÇA YANIMDA BESLEYECEĞİM!

BU KÜÇÜCÜK ÇOCUKTAN CESUR BİR ADAM YETİŞTİRMEK İÇİN, "BABA HOK" ONU EVİNE GÖTÜRDÜ..
İŞTE NONOŞ BİZİM GARİBHANE BURASI !
YILLAR GEÇİYOR, VİKİNGS'LER MEMLEKETE İYİCE YERLEŞİYORLARDI.. ORTALIĞI KASIP KAVURMAK TEK DÜŞÜNCELERİYDİ..
KRALLARININ ADI KRAMİK'Dİ, İRİ YARIYDI.. NE İNANÇ, NE KANUN! NE DİN, NE İMAN! TEK DÜŞÜNCESİ YENİ VERGİLER KOYMAK VE TERAZİYLE TARTILAMIYACAK KADAR BÜYÜK HAZİNESİNİ DAHA DA BÜYÜTMEKTİ..
BU ADAM BİZE PARA VERMEMEK İÇİZAYIFLIYOR KRALIM!
UÇURUN KELLESİNİ!
AMA ORMANIN ORTA YERİNDEKİ KULÜBEDE BABA HOK VE BASTER SESSİZ SEDASIZ GEÇİNİP GİDİYORLARDI..

YAŞIN İLERLİYOR BASTER! SANA KENDİNİ NASIL SAVUNACAĞINI ÖĞRETMELİYİM ARTIK !!
YÜZ METREDEN İĞNENİN DELİĞİNİ VURMALI, BİN METRE ÖTEDEN GEÇENİ DE DUYMALISIN!
EVEEEEET. VURMALIYIM, DUYMALIYIMMM !!
ÖNCE ŞU SAĞLAM AĞAÇTAN KENDİNE BİR SAPAN YAP! HADİ DURMA!!
SANA ŞU DEMİR ŞAPKAYI DA GİYDİRMELİYİM.. KAFAN KAVGAYA ALIŞIK DEĞİL, ÇABUK YARILIR.. HAYDİ HAZIR MISIN !?
KRAK
BİRAZ SONRA HEPSİ TAMAM, BABA HOK!

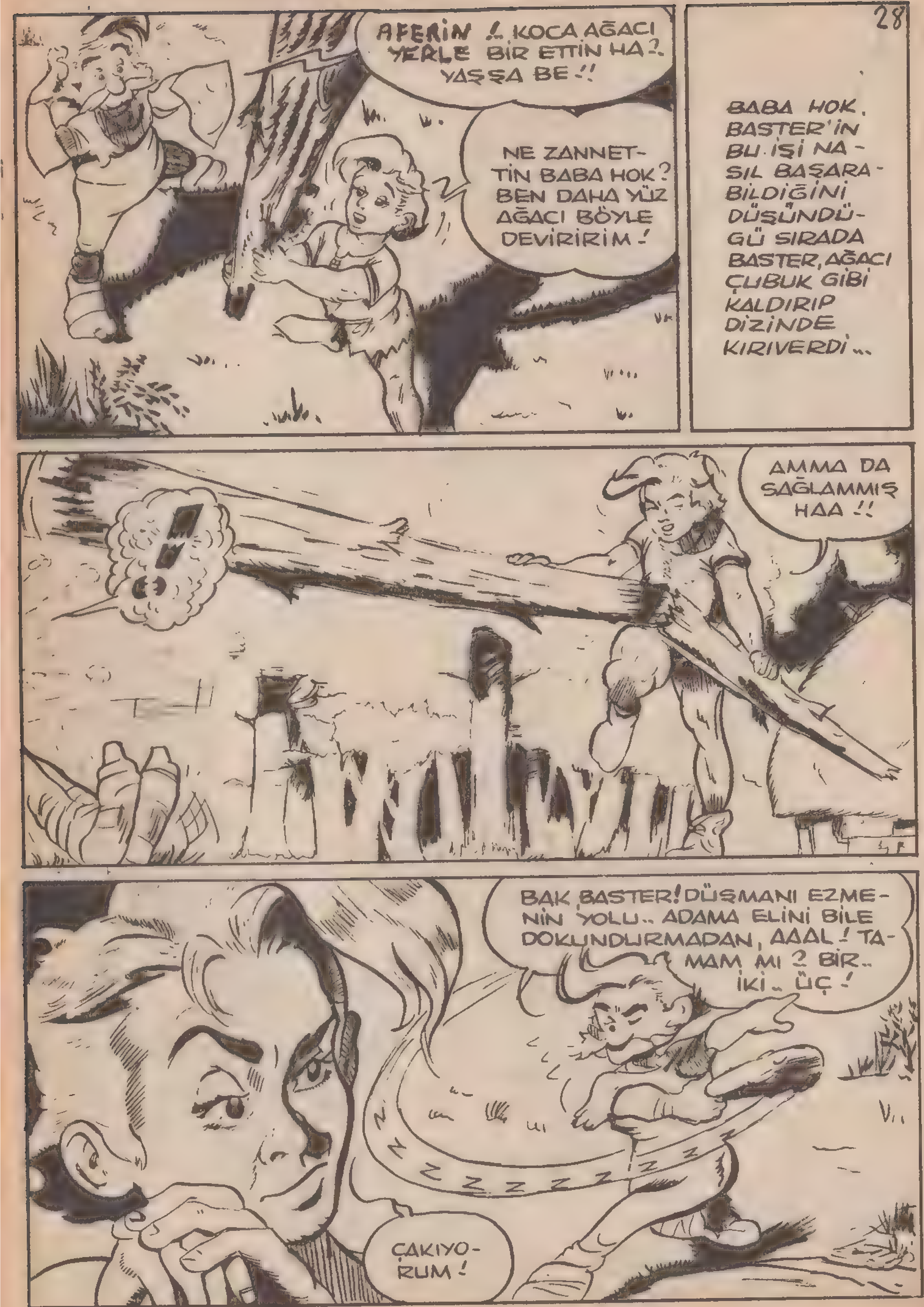
AFERİN !.. KOCA AĞACI YERLE BİR ETTİN HA?. YAŞŞA BE!!
NE ZANNETTİN BABA HOK? BEN DAHA YÜZ AĞACI BÖYLE DEVİRİRİM!
BABA HOK. BASTER'İN BU İŞİ NASIL BAŞARABİLDİĞİNİ DÜŞÜNDÜĞÜ SIRADA BASTER, AĞACI ÇUBUK GİBİ KALDIRIP DİZİNDE KIRIVERDİ...
!
AMMA DA SAĞLAMMIŞ HAA!!
BAK BASTER! DÜŞMANI EZMENİN YOLU.. ADAMA ELİNİ BİLE DOKUNDURMADAN, AAAL! TAMAM MI? BİR.. İKİ.. ÜÇ!
ZZZZZZZZ
ÇAKIYORUM!

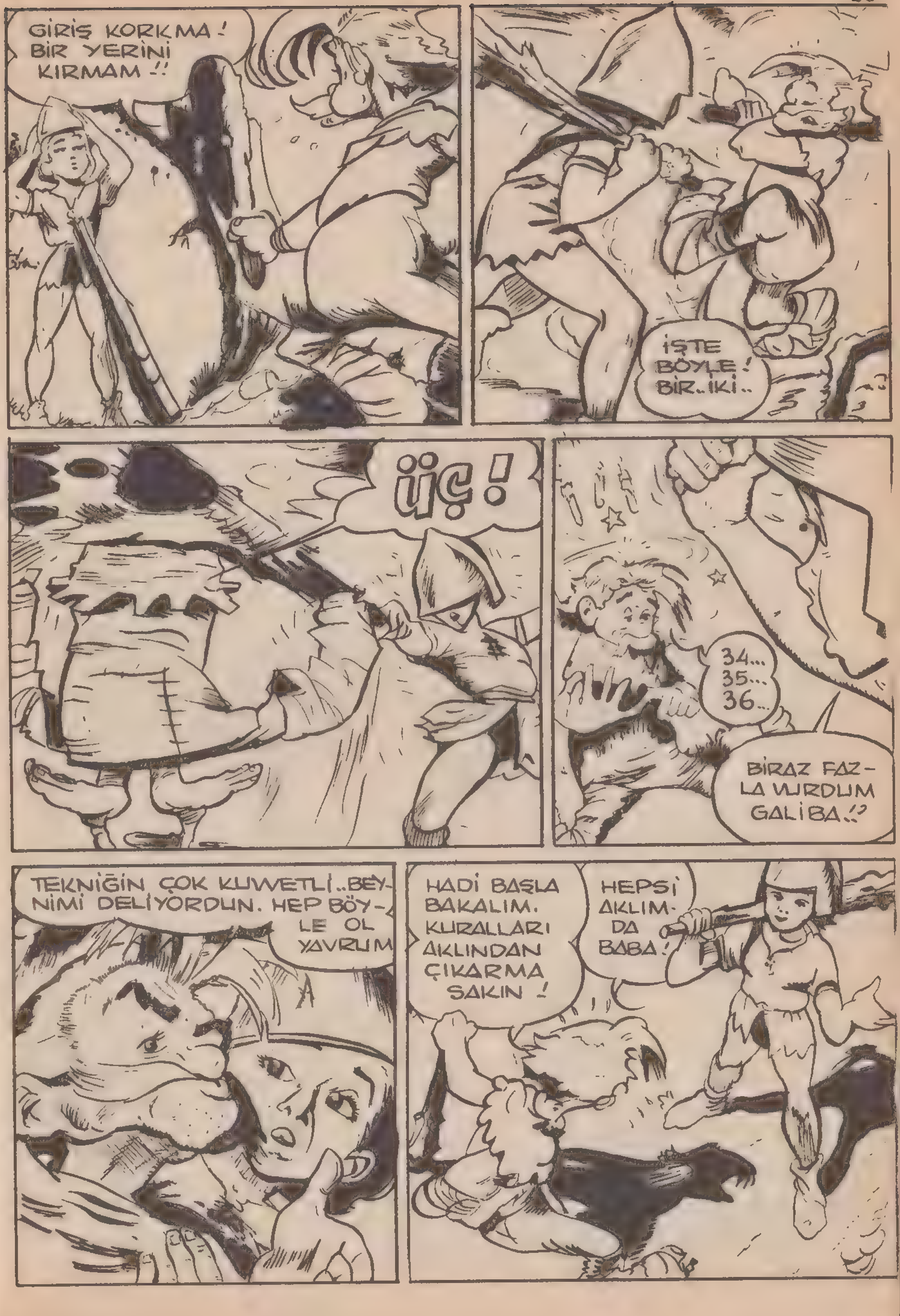
GİRİŞ KORKMA! BİR YERİNİ KIRMAM!!
İŞTE BÖYLE! BİR.. İKİ..
ÜÇ!
34... 35... 36...
BİRAZ FAZLA VURDUM GALİBA!?
TEKNİĞİN ÇOK KUVVETLİ.. BEYNİMİ DELİYORDUN. HEP BÖYLE OL YAVRUM
HADİ BAŞLA BAKALIM. KURALLARI AKLINDAN ÇIKARMA SAKIN!
HEPSİ AKLIMDA BABA!

AL BAKALIM!
YETEEER! DÜNYAMI ŞAŞIRDIM!!..
AH, OF, PUF, YUH! TAMAM ÇOK GÜZEL.. VER BANA DEMİR ŞAPKAYI.. SANA PEK YAKIŞMADI..
?!!
BABA HOK. AKLINA GELMEYEN BAŞINA GELİNCE, BAŞINI SAĞLAMA ALMAKTA GECİKMEDİ VE HOCALIĞA DEVAM ETMEKTEN DE KENDİNİ ALAMADI....
KENDİNE GEL HOK! BALTAYI TAŞ'A ÇARPTIN GALİBA ?!
VURDUĞUN YERİ BİL, VURMADAN ÖNCE İYİ DÜŞÜN! ŞİMDİ SANA DAHA SERT ÇIKACAĞIM.. HAREKET VE ÇABUKLUK HERŞEY DEMEKTİR!
DAVRAN BAKALIM YUMURCAK!. BİR.. İKİ...
KÜT!
ÜÇ!

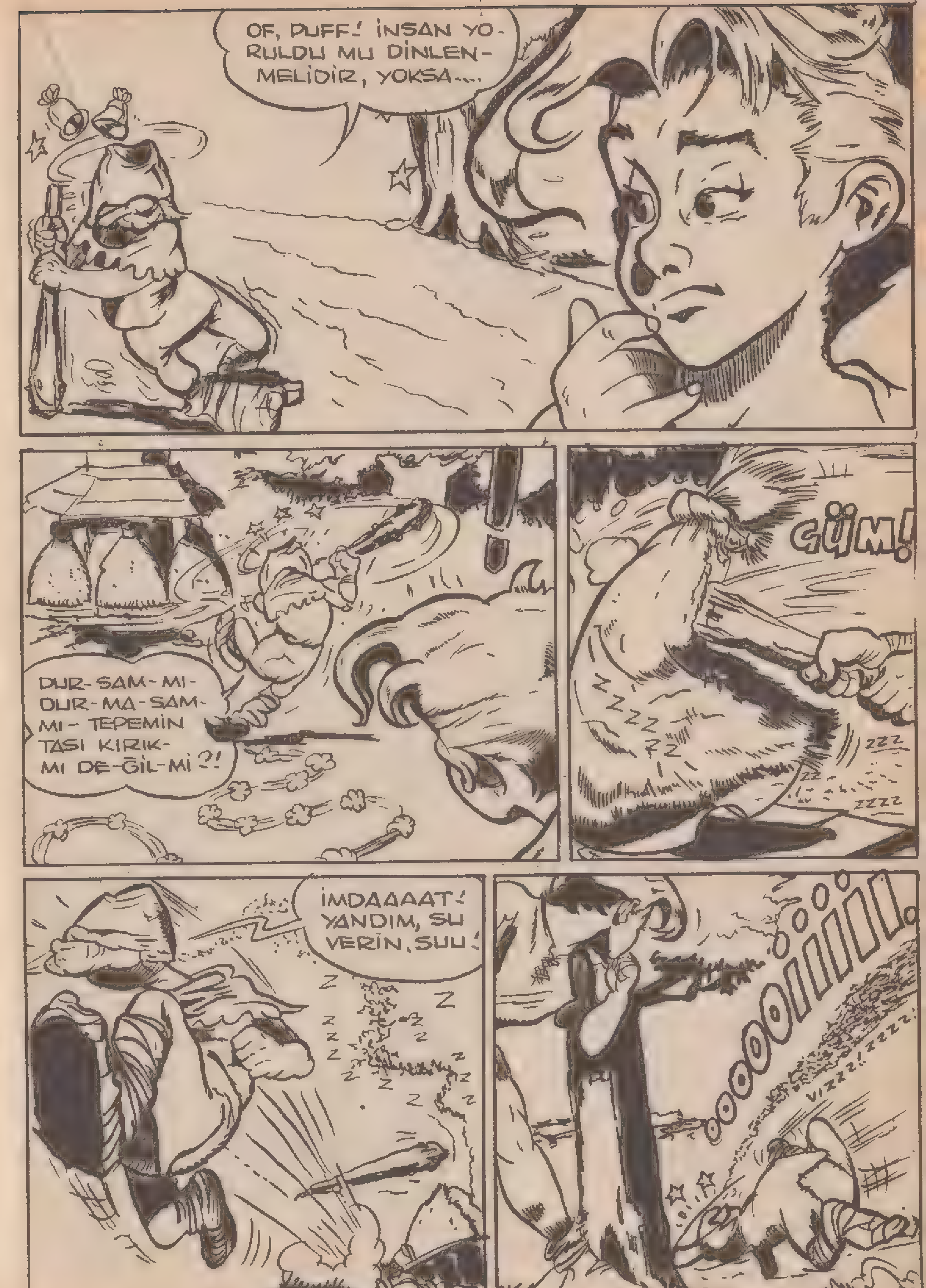
OF, PUFF! İNSAN YORULDU MU DİNLENMELİDİR, YOKSA....
DUR-SAM-MI-DUR-MA-SAM-MI- TEPEMİN TASI KIRIK-MI DE-ĞİL-Mİ ?!
GÜM!
İMDAAAAT! YANDIM, SU VERİN, SUU!
OOOOOIIIII!

GÜM!
AZ SONRA....
ÖZÜR DİLERİM.. BABA HOK... VALLAHİ...
DIDIDIDI... SANA BENDEN ÖNCE YANLIŞ ŞEYLER ÖĞRETMİŞLER.
YILLAR GEÇİYOR... DAĞLARDA KENDİ BAŞINA YAŞIYAN BİR PAPAZ BASTER'E DERS VERİYORDU.. BASTER DERSLERİNİ HOCASINDAN DAHA İYİ BİLİYORDU...
YİNE ŞEKERLEME YAPMAYA BAŞLADI!!..
ZZZZZZ!..
VİKİNGS'LER DE MEMLEKETE İYİCE YERLEŞMİŞLERDİ.. İNSAN ÖLDÜRMEKTE BİRBİRLERİYLE YARIŞ EDİYORLARDI..
GÜM!
KIRIN!

BASTER BİLGİLİ AKLI BAŞINDA, CESUR BİR SAVAŞÇI OLMUŞTU...
BİR SABAH...
HEY BASTER! KALK BAKALIM.. HAVA ÇOK GÜZEL BUGÜN, AVA ÇIKALIM HADİ!!
IĞAAAAH!.. PEKİYİ, BABA HOK!!
BABA HOK İLE BASTER ARALARINDA GAYET İYİ ANLAŞIYORLARDI..
BİRAZ SONRA....
BİR YABAN KEÇİSİ BULSAK BUDUNU YERDİK, DİMİ BABA?!
AĞZINI TOPLA BE!! MİDEM KEMAN ÇALDIĞI SIRADA SEN BUTTAN MUTTAN BAHSEDİYORSUN HA..! MMM.. AĞZIM SULANDI!!
ESASLI BİR ZİYAFET ÇEKELİM KENDİMİZE!!
ETLERE KEKİK DE SERPELİM... ŞURULOOP!
ŞŞŞŞIT.. GEYİK!
HEYYYT!..
İYİCE KIZARSIN AMA YANMASIN AA!.. OOH LİAAP! LÜÜP!!

VAY CANINA! KILLARINI KIPIRDATMIYORLAR.. BİZDEN HOŞLANDILAR GALİBA, BABA ?!
ÖMRÜMDE, BÖYLE BİR MAN-ZARAYLA KARŞILAŞMADIM.. NE YAPSAK ACABA ?!
AY, AY, AY! YAVRU CEYLAN, SEVME BENİ SEVME! KARNIM ZİL ÇALI-YOR!
ETLERİ NE GÜZELDİR. AMA NASIL ÖLDÜRÜRÜM? OL-MAZ Kİ!
MİDEM HASSAS, BEN DE HASSASIM, NE OLACAK BUNUN SONU ?!..
BOŞ VER BABA! BUNLARI YİYEN ÖLMEZ VALLAHİ!!

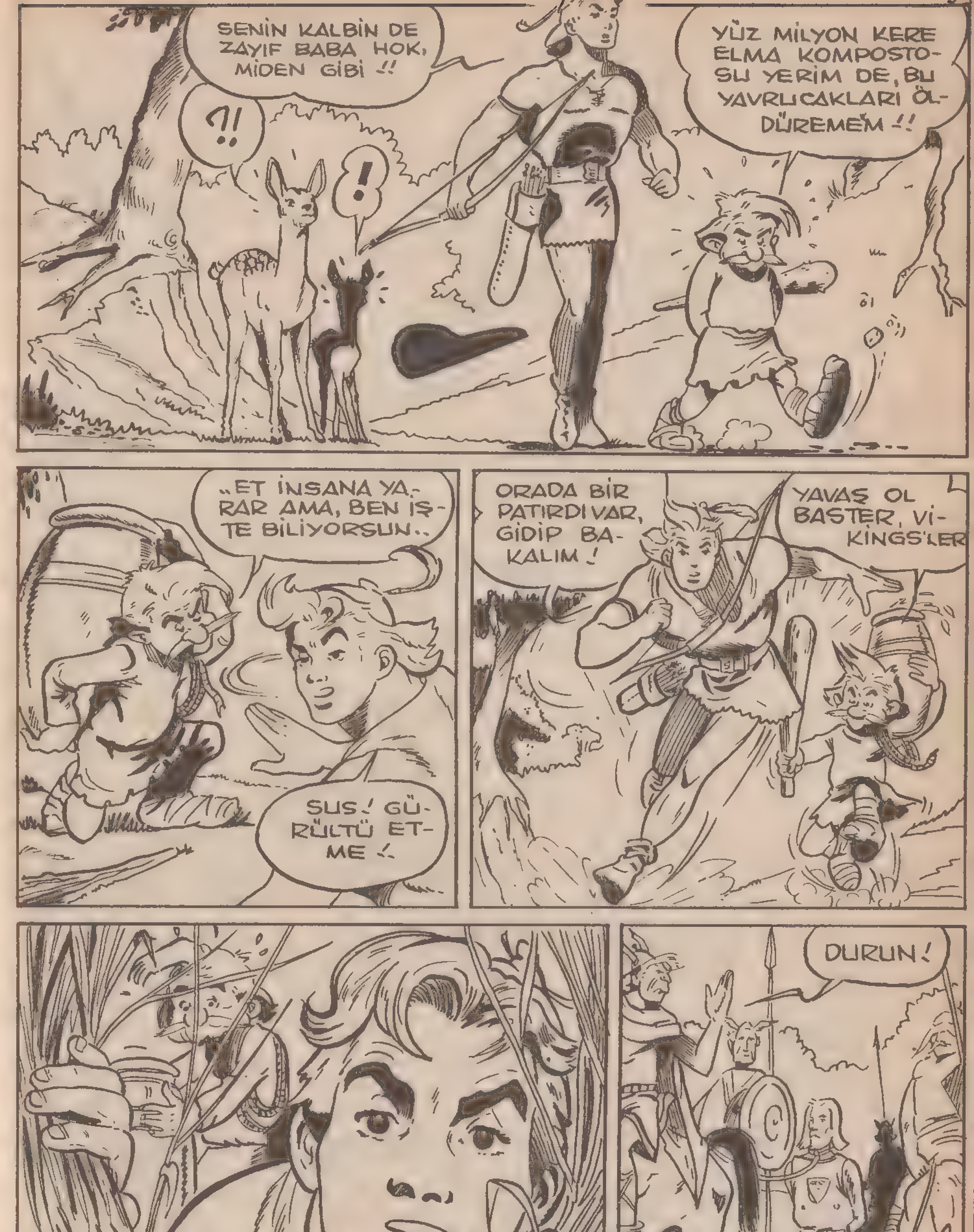
SENİN KALBİN DE ZAYIF BABA HOK, MİDEN GİBİ !!
?!
!
YÜZ MİLYON KERE ELMA KOMPOSTO-SU YERİM DE, BU YAVRUCAKLARI ÖL-DÜREMEM!!
..ET İNSANA YA-RAR AMA, BEN İŞ-TE BİLİYORSUN..
SUS! GÜ-RÜLTÜ ET-ME!
ORADA BİR PATIRDI VAR, GİDİP BA-KALIM!
YAVAŞ OL BASTER, Vİ-KINGS'LER
PISST! BA-BA HOK, ŞU-RAYA BAK!!
DURUN!

..BURASI ARADIĞIMIZ YERİN EN GÜZELİ.. İŞİMİZİ GÖRÜR !!
VİKİNGS'LER İNTİKAM ALMAK İÇİN YAŞIYORLAR !..
HEY BASTER ! DUR. NE YAPIYORSUN ?
ÇOK İLERİ GİTTİLER BABA ! ONLARI DUR-DURMALIYIZ
HAKLISIN ! BENİM DE CANIMI SIKMAYA BAŞLADILAR !
ARTIK, BIÇAK KEMİĞE DAYANDI !
CAT !
CART !
AAY !

İHANET ! BU AŞAĞILIK HERİFLER BİZE KAFA TUTMAYA CÜRET EDİYORLAR !!
DEMEDİM Mİ BEN SANA ?! AYIKLA PİRİNCİN TAŞINI...
KAFALARINI KIRMAK, ELİMİZDE !
SIKI DUR BAŞKAN ! KAFAMI GETİRİYORUM !
MELUNLAR.
TIK !
HADİ BAKALIM DAVRAN, SÜTKUZUSU !
AĞZINI TOPLA, ÇENESİ DÜŞÜK HERİF !

UÇ BAKALIM DÜDÜK!
AAAAA!
ŞAAK!
BASTER VİKİNGS'LERİ SAĞLAM BOZGUNA UĞRATTI.. NEREDEN GELİP NEREYE GİDECEKLERİNİ ŞAŞIRDILAR... BABA HOK BU DEHŞETLİ MÜCADELEDEN SONRA KRİZ GEÇİRİYORDU...
NASIL BABA?. GÖRDÜN MÜ HERİFLERİN HALİNİ.. DUMAN OLDULAR!
GÖRDÜM, GÖRDÜM AMA, İŞ BİTMİŞ SAYILMAZ.. VİKİNGS'LER BİZİ ENSELEMEDEN KİRİŞİ KIRALIM!!
KORKMA BABA HOK! ONLARIN KÖKÜNÜ KAZIMAK İÇİN KELLEMİZİ DAHİ FEDA ETSEK NE ÇIKAR?!
KELLEMİZİ HA?! YAŞŞA BASTER YAŞŞA! TAK.TUK. AL SANA YER BANA..HELAL!
SÖYLESENE EVLAT! BENİ ÖLDÜRECEK ADAM ANASINDAN DOĞMAMIŞ BE!!
VAY CANINA! O DA KİM ?!
GÜM!

NE OLDU BABA, YORULDUN MU Kİ?. BÖYLE ANİDEN TAKLA ATIYORSUN?!
ŞEEY.. HAYIR AMA.. EEEH! HADİ, YOLUMUZA DEVAM!
!?
GÖZÜ KÖR OLASICA TAVŞAN DOMUZU.. O NE BİÇİM YÜRÜYÜŞ ÖYLE BE.. ŞİMDİ ONUN....
!?
YEDİM SENİ!
YORULDU ENAYİ! ŞİMDİ EKERİM ONU!
DAN!

HAYDAAA ! EKENİ EKİLMİŞ GÖRMEK NE HOŞ.. HA! HA! HA! Hİ! Hİİİİİ !!!
MANTARA BASTIK AMA..
Hİİİİİ !. BU KADAR GÜLECEK NE VARMIŞ BE ? AĞAÇTAN NİMET YAĞDI İŞTE.. SEN ŞU MORUĞU TAŞIMAYA DEVAM ET. PÖH!
BANA BOZULDU GALİBA?
YAAA.. ÖLMÜŞ CAN ÇEKİŞİYOR !...
BABA, BABA! ŞUNA BİR BAKIVER.. NEREDEYSE ÖLÜLERİNE KAVUŞACAK!!
CAN, ÖYLE KOLAY ÇIKMAZ, KÜÇÜK! ONUN İCABINA BAKARIM BEN. AÇIL BAKIİM!

YANIMDA TAM. BİR ŞİŞE KENDİ İMALATIMDAN GENÇLİK KUVVET ŞURUBU VAR!!
YAMANSIN BABA! HER TAŞIN ALTINDAN KALKARSIN!
BAK, ÖNCE İKİ YUDUM BEN İÇEYİM DE SEN PANDOMİNA'YI SEYRET!
DÜT.. DÜÜT!
!?
...ÜÜÜÜÇ
BRAM
WOOOOOOOAAÏYY

BABA HOK'UN GİDİŞİ BİR DERECE AMMA, DÖNÜŞÜ.... YAVERİNE BAKILIRSA NİYETİ KÖTU FAKAT HOK, MUHAKKAK BİR ŞEYLER DÜŞÜNÜR..
GIRRRRRRRRR
İKİ YUDUM DAHA ALDIM MI...
BU DÜET DÖNÜŞ HİÇ DE...
..HOŞ DEĞİL AMA.. ŞURUBUNA GÜVENEN..
YEDİM SENİ ULAN!
GGGRRRROÂÂÂ
BASTER, İKİ YUDUM YETER.. FAZLA VERİP AZDIRMA ONU. BİR AYIDAN DAHA YENİ KURTULDUM, ANLARSIN YA?!

VIRRR.. VURRR.! İMDAAAAAAT!..
ZİFT Mİ İÇİRDİNİZ KATRAN MI?. YABANİLER! HAİNLER! SİZİ.. UP.. PUP!!
TERBİYESİZ! BIRAKMADIK SALLANDIRSINLAR, ŞİMDİ BİZE DE LÖLÖ
GÖRDÜN MÜ BASTER? HERİF FİŞEK GİBİ OLDU!
KİMSİNİZ SİZ, KİMSİNİZ?!
ASIL SEN KİMSİN BE?
BİZLER ODUNCUYUZ! VİKİNGS'LER SİZİ ASIYORDU, BİZ KURTARDIK!
VAR OLUN! BENİ BOŞUNA KURTARDINIZ.. BEN ZATEN SON GÜNLERİMİ YAŞIYORUM.. BEN TARVANA-TIRVANA ŞÖVALYESİYİM!
...VİKİNGSLER, ZAVALLI MEMLEKETEMİZE YAYILALI BERİ SAVAŞ BİTMİYOR... BENSE İHTİYARLADIM ARTIK.. BU YAŞTA DA MALUM YA SAVAŞMAK ZOOR!!.
BİRAZ ÖNCE BURADAYDILAR!
...VE NE YAZIK Kİ, BENDEN SONRA VİKİNGS'LERLE ÇARPIŞACAK KİMSE YOK.. HİÇ DEĞİLSE...

...YERİME BİRİNİ BULMALIYIM.. MESELA SEN, SEN BİZİM OCAĞIMIZI KORUYACAK, İNSANLARIMIZI KURTARACAK BİRİ OLABİLİRSİN, EY GENÇ ADAM !!
KİM, BU MU ?! AMMA ACELEDEN KARAR VERİYORSUNUZ.. BUNDA O GÖZ VAR MI ?!
FAKAT, BELKİ DE HAKKINIZ VAR.. CIVA GİBİ OĞLAN-TAŞI SIKSA SU ÇIKAR, BİR DENESİN DE SONRASI KOLAY..!
SENİ BUNDAN BÖYLE ŞÖVALYE İLÂN EDİYORUM !.
BEN ŞÖVALYE HA..
BEN "TARVANA-TIRVANA" ŞÖVALYESİ, OSTA POSTA SENİ ŞÖVALYE YAPTIM. NE KANDAN KORK NE CANDAN. SAKIN KAÇMA İNSANDAN! VE ÖLDÜR BÜTÜN VİKİNGS'LERİ.. YAAAA..

İYİ AMA BEN TEK BAŞIMA VİKİNGSLERE NE YAPABİLİRİM Kİ ?!
ONUN KOLAYINI DA GÖSTERECEĞİM SANA EVLAT... VİKİNGS'LERİN CANINA OKUYACAKSIN. BENİ İYİ DİNLEYİN !.
VİKİNGSLERİN BİR TILSIMI VAR; TANRILARI TOR'UN UYLUK KEMİĞİ UĞUR GETİRİR ONLARA. KRALLARI BU KEMİĞİ SAKLIYOR...
HIMM..
BU MARTAVALLARA İNANACAK GİBİ OLUYORUM.. ACAİP !? AMA BELKİ DE OSTA POSTA BOŞUNA ÖTMÜYORDUR.
...KİM BU KEMİĞİ ELE GEÇİRİRSE, VİKİNGS'LERİ DE ELDE EDER. KİM BU KEMİĞİ ALIRSA, O VİKİNGS'LERİ SONU GELMEZ BELÂLARA SÜRÜKLEMİŞ OLACAKTIR.. VE ONLARI İSTEDİĞİ GİBİ KULLANABİLECEKTİR !!..
DOĞRUSU BU ANLATTIKLARI BENİ SARMAĞA BAŞLADI.. YAŞŞA BE OSTA POSTA İŞ VAR SENDE !
ONU İNANDIRABİLSEM NE MUTLU BANA...
YİĞİTLERİM! YAVRULARIM! ASLANLARIM! HAYDİ KOYULUN YOLA !!.. BEN ÖLMEYE BAŞLADIM BİLE !!
TRAMPET SESLERİ GELİYOR.. DUYUYORMUSUN BASTER ?!
EVET BABA!
BIRR-RIBBAM-BIRR.
TROM-BUM BUMM..

VİKİNGSLER! SİZİ ARIYORLAR! ORMANI KUŞATTILAR. ÇABUK BURADAN GİDİN!..
APTALA MALUM OLUR DERLER AMA...
İYİ AMA BİZ ONLARLA BAŞ EDEMEYİZ!
BEN ŞÖVALYE OSTA POSTA. DAHA ÖLMEDİM. EMİR VERİYORUM SİZE, İLERİ!
EMREDERSİNİZ ŞÖVALYE!
SEN ŞÖVALYE OSTA POSTA! ANLADIK.. AMA ELDE NE VAR BABALIK?! DUVARI BAŞLA MI DELECEĞİZ YANİ? AÇIK KONUŞ!
O SIRADA....
ORMANI ÇEVİRİN! ÖLÜ VEYA DİRİ, HUZURUMA GETİRİN. HADİ, ÇABUK SALLANMAYIN!
AYNI ANDA....
"OSTA POSTA" ANLADIN MI.. ÖLMESE İYİ OLURDU.. BERABER ÖLÜRDÜK!
BIRAK ŞAKAYI BABA, DİNLE!. ORMANDA DAĞILIRLARSA, ÇARPIŞMAMIZ KOLAYLAŞIR, BEKLEYELİM!

BİRDENBİRE...
ŞURAYA.. BAK BABA!
VAY HINZIRLAR! YOLU KAPATMIŞLAR.. NE YAPSAK ACABA?!
BURADAN ÇIKMALIYIZ BABA.. BÖYLE KALAMAYIZ YA, DEĞİL Mİ?!
SAÇMALAMA EVLÂT! HERİFLER BİZİ TEPETAKLAK GETİRİRLER. SONRA DA YAMYAMLARIN TAKLİTİNE BAŞLARLAR.. ÇAKIYORSUN YA?!
BEYNİMDE BİR FİKİR SANTRA VURUŞU YAPIYOR, BABA.
..YÜRÜ BENİMLE BABA. BOŞLUKLARA DİKKAT!
YAPMA ETME İKİ GÖZÜM BASTERCİĞİM! SANA DA YAZIK BANA DA, OSTA POSTA YADA YAZIIIK!

İŞTE VİKİNGS'LERİ ATACAĞIMIZ KIYMA MAKİNESİ BABA! ORMAN TİPİ, PASLANMAZ!
HAY ÜSTÜME İYİLİK SAĞLIK! NE MAKİNESİ BE ?! O, ORMAN KÜTÜĞÜ! AĞAÇ İŞTE. AĞAÇTAN NE YAPILIR Kİ ?!
NE Mİ YAPILIR ? GÖRÜRSÜN. BEN BU GÖRDÜĞÜN AĞAÇLA BİR ORDUYU TEMİZLERİM ALİMALLAH! HOOOOOP!...
OYUN OYNAMANIN SIRASI DEĞİL. BAŞINDA BİRŞEYLER DÖNÜYOR AMA..
TUZAK HAZIR BABA HOK! HAYDİ ÇAĞIR O HINZIRLARI DA EĞLENELİM!
NE DEDİN EVLÂT ?!

N'OLDU SANA YAVRUM, KEÇİLERİ Mİ KAÇIRDIN ?! BIRAK ŞU DALI DA, BURADAN KAÇMANIN ÇARESİNE BAKALIM!
ÇABUK OL BABA DALGA GEÇME SIRASI DEĞİL!
PEKİ YAVRUM. BU SEFERLİK DE SENİ DİNLEYELİM, AMA, BİRAZ MÜSAADE ET DE KENDİMİ HAZIRLIYAYIM!!
HEEEEEY! GELİN ULAN BURAYA DAĞ KEÇİLERİ!!! GELİN DE BOL BOL YİYİP İÇELİM, GELİN!
?
AHMAKLAR! YABANİLER! SERSEMLER!
NEDİR BU ZIRILTI ÇABUK SÖYLEYİN ?!
HAKARET EDİYOR!
ŞEF! YANILMIYORSAM ARADIĞIMIZ ADAMLARDAN BİRİ!

YUHUUH, ENAYİLER! NE DURUYORSUNUZ GELSENİZE!
BIRRRRRRRR!!
BODUR MORUK MEYDAN OKUYOR. ŞİŞ'E GEÇİRELİM ONU! KEBAP YAPALIM!!
SALLANDIRALIM!!
İLK İŞ BIYIĞINI YOLSAK!
HAYIR! ONU BANA BIRAKIN!!
MERAK ETME BABA! SABRIN SONU SELAMETTİR!!
HAZIR OL BASTER!
ACABA RÜYALARINDA NELER GÖRDÜ ENAYİLER? AMA BANA NE ZATEN SORMAYA DA VAKİT KALMADI Kİ...
KÜÜT!
TAMAMDIRRR!

ONLARA İYİ DAVRAN BABA!
İYİ KÖTÜYÜ SEÇMEKTEN ÂCİZ BUNLAR EVLAT. BAKSANA DÜNYADAN GÖÇ ETMEKTE YARIŞIYORLAR!
ACELE EDELİM BABA! ORMANIN KIYISINDAKİ NEHRİ GEÇECEĞİZ!
TELÂŞLANMA BASTER! HERİFLERİN BEYİNLERİ AYRAN OLDU! HE, HE!
AKSİLİĞE BAK BABA! ŞU KOCA NEHİRDE UYDURMAŞYON DAHİ OLSA BİR KÖPRÜ YAPMAMIŞLAR.. N'APICAĞIZ?!
ALDIRMA YAVRUM! BİR ÇARE BULURUZ..
BANA BANYO YASAK, YÜZEMEYİZ. ROMATİZMALARIM TEPREŞİR. SEN ŞU İPİ ÇÖZ MESELEYİ HALLEDERİZ!!
ÇAKIYORUM BABA!
İNŞALLAH SONU GELİR BABA!

EVET BABA! İP'İN UCU ELİMDE. ŞİMDİ NE YAPA-YAPACAĞIZ ?!
BEYNİM SULANDI YAHU!
BİR UCUNU SIKICA AĞACIN TEPESİNE BAĞLA ÖBÜR KIYIDA... SONRA ÖBÜR UCUNU DA BANA VER. NEHRİ YÜZEREK DEĞİL, UÇARAK GEÇECEĞİM
NE O ? BÖYLE SALAK GİBİ DURUŞUNUN MANASI NE BASTER? YOKSA BU KADAR ÇENE SALLADIĞIMDAN BİR ŞEY ANLAMADIN MI ?!
TAMAM BABACIĞIM ANLADIM!
ACELE ET BASTER! VİKİNGSLER KOKUMUZU ALIRLARSA, HALİMİZ DUMANDIR..
İKİ DAKİKA BİLE SÜRMEZ!
AZ SONRA BASTER NEHRİ GEÇİP AĞACIN EN MÜSAİT YERİNDE İPİ BAĞLADI...
EVELÂLLAH GELİYORUM OĞUL!
TAMAM BABA! HADİ GİRİŞ BAKALIM!

TEREDDÜT ETMESİ PEK HOŞUMA GİTMEDİ. BAŞIMA BİR İŞ AÇACAK GALİBA ?! SONU HAYIRLI OLSUN..
HADİ BABA NE DÜŞÜNÜYORSUN ? BİN'İN YARISI BEŞYÜZ. O DA YOK BİZDE. YAYLAAAN!
PATLAMA BE!
DOKUZ DOĞRUYORUM AMA, GEÇMEĞE MECBURUM!
HOOP! GELİYORUM!
GALİBA HELVA TENCERESİNE İŞ ÇIKACAK ?!
DİKKAT BABA! TEKERLEKLERİNİ ERKEN İNDİRDİN. PİST'E DAHA ÇOK VARDIR!!
FARKINDAYIM EVLAT! FAKAT NE YAZIK Kİ PARAŞÜTÜ DE EVDE BIRAKMIŞIM!

DEVAMI VAR....

HOKUSFOKUS
ASTER GOTLARA KARŞI
SAYI: 1
YAŞLI BİR SİHİRBAZDIR. ÇEŞİTLİ BÜYÜLER YAPAR. İNSAN ÜSTÜ KUVVET VEREN BÜYÜLÜ İLAÇ DA ONUN BULUŞLARINDAN BİRİDİR. ONUN DA İKSLİ BİR ADI VARMIŞ AMA MESLEĞİ İCABI HOKUSFOKUS DENMİŞ
TOPTORIKS
KABİLENİN YILMAZ BAŞKANIDIR. ÇOK SEVİLİR VE SAYILIR. YİĞİTLİKTE JÜL SEZARA KARŞI KOYMUŞ OLAN ÜNLÜ GALYA KAHRAMANI VERGENSETORİKSE EŞİT KABUL EDİLİR.

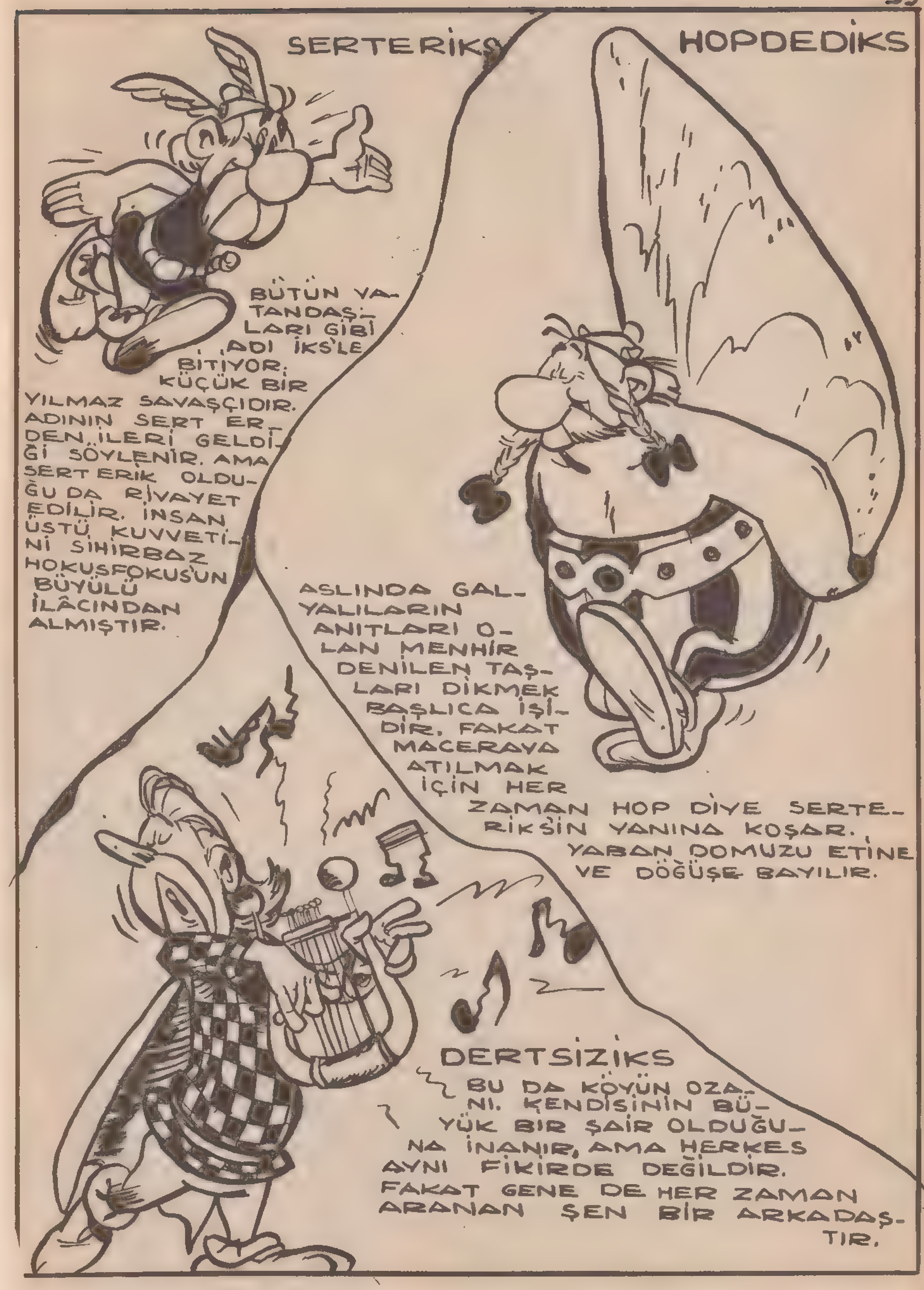
SERTERİKS
BÜTÜN VATANDAŞLARI GİBİ ADI İKS'LE BİTİYOR. KÜÇÜK BİR YILMAZ SAVAŞÇIDIR. ADININ SERT ERDEN İLERİ GELDİĞİ SÖYLENİR. AMA SERT ERİK OLDUĞU DA RİVAYET EDİLİR. İNSAN ÜSTÜ KUVVETİNİ SİHİRBAZ HOKUSFOKUS'UN BÜYÜLÜ İLÂCINDAN ALMIŞTIR.
HOPDEDİKS
ASLINDA GALYALILARIN ANITLARI OLAN MENHİR DENİLEN TAŞLARI DİKMEK BAŞLICA İŞİDİR. FAKAT MACERAYA ATILMAK İÇİN HER ZAMAN HOP DİYE SERTERİKSİN YANINA KOŞAR. YABAN DOMUZU ETİNE VE DÖĞÜŞE BAYILIR.
DERTSİZİKS
BU DA KÖYÜN OZANI. KENDİSİNİN BÜYÜK BİR ŞAİR OLDUĞUNA İNANIR, AMA HERKES AYNI FİKİRDE DEĞİLDİR. FAKAT GENE DE HER ZAMAN ARANAN ŞEN BİR ARKADAŞTIR.

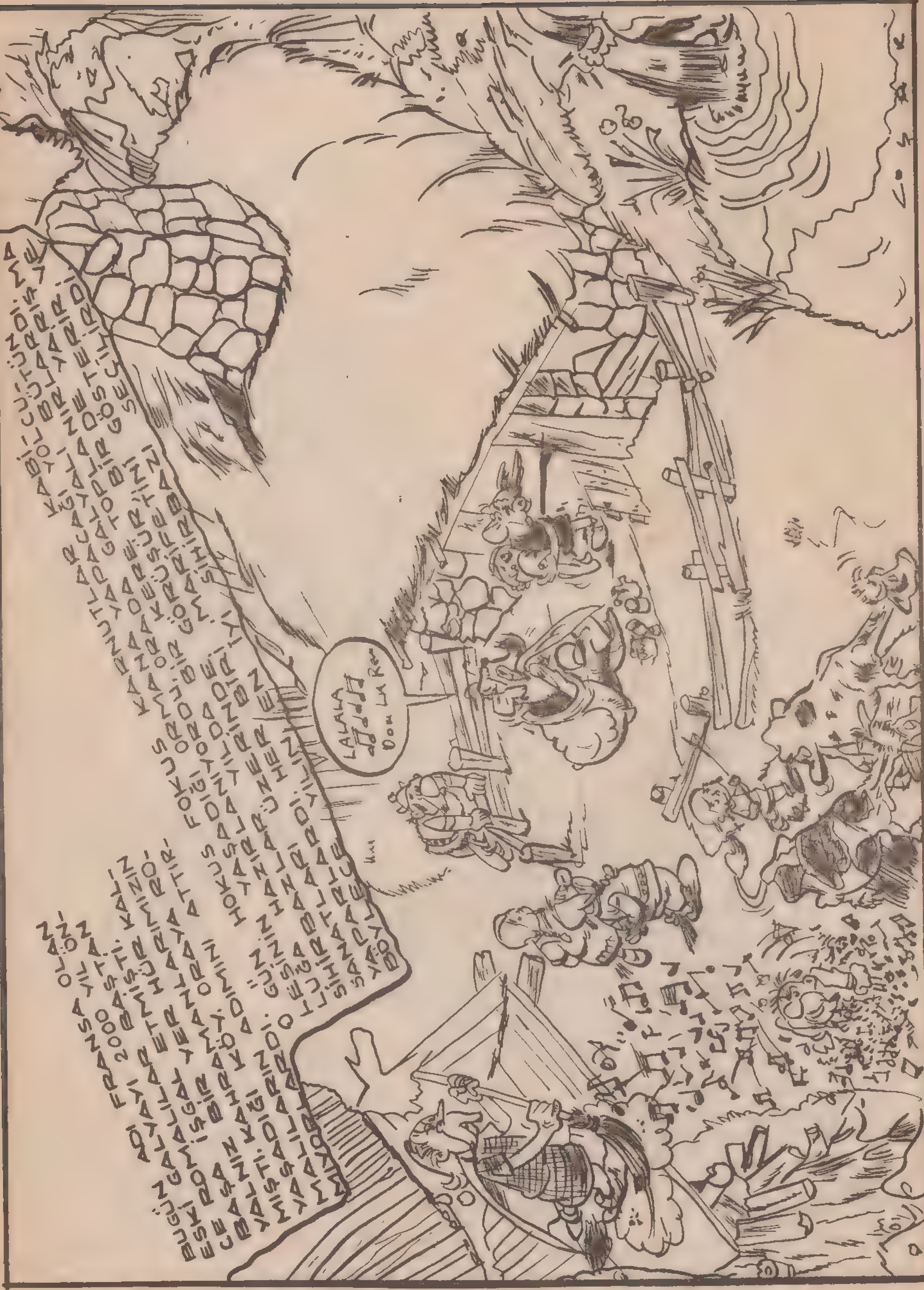
BUGÜN ADI FRANSA OLAN ESKİ GALYAYI 2000 YIL ÖNCE ROMALILAR BAŞTAN BAŞA İŞGAL ETMİŞTİ. YALNIZ BİR YER HÜR KALMIŞTI. KAHRAMANLARIMIZIN YAŞADIĞI KÖY. ORAYA ROMALILARIN ADIMINI ATTIRMIYORLARDI. O GÜN HOKUS FOKUS KARNUTLAR KABİLESİNİN YAŞADIĞI ORMANA YAPACAĞI YOLCULUĞA HAZIRLANIYORDU. ORADA GALYALI BÜTÜN SİHİRBAZLAR YILDA BİR KERE TOPLANIRLARDI. SANATLARI ÜZERİNDE GÖRÜŞÜR, BİR DE YARIŞMA YAPARLARDI. HER BİRİ MARİFETİNİ GÖSTERİR VE BÖYLECE YILIN EN İYİ SİHİRBAZI SEÇİLİRDİ.
LALALA

ENDİŞELİYİM HOKUSFOKUS, YOL UZUN VE TEHLİKELİ.
KAH, KAH, KAH.
BEN DE SENİNLE GELEYİM.
FAKAT DRÜVİT OLMIYANLARIN TOPLANTIYA KATILMA HAKKI YOKTUR.
ANCAK ORMANIN SINIRINA KADAR GELECEĞİM. ORADA DÖNMENİ BEKLERİM.
PEKİ OLSUN.
BEN DE GELEBİLİRİM. ŞİMDİ TAŞ DİKME İŞLERİ KESAT GİDİYOR.
BEN DE SİZE BİR VEDA ŞARKISI ÇALAYIM.
KES ŞARKIYI!
KES ŞARKIYI!
KES ŞARKIYI!
CUF
PAT
KÜT
PAT

PEK UZAKTA, GALYA SINIRINDA İKİ ROMA ASKERİ NÖBET TUTUYORDU.
BEN ÜÇ DİYİNCE
?
ROMA İMPARATORLUĞU SINIRI
ORADA GOT DİLİYLE KONUŞMALAR DUYDUM GİBİ.
!?
BLAM
ROMA İMPARATORLUĞU SINIRI
SEN HEP HAYALLER GÖRÜRSÜN TAMTAMUS.
YANILMIYORUM PORDESUS
ASLA VİZİGOT, OSTROGOT YA DA HERHANGİ BİR GOT BARBARI PİS AYAĞINI ROMA TOPRAĞINA BASMAĞA CESARET EDEMEZ.

ÜÇ! HÜCUM!
!
!?
ROMA İMPARATORLUĞU SINIRI
ROMA İMPARATORLUĞU SINIRI
BANG
DUNG
KÜT
ÇAT
BEN SANA DEMEDİM Mİ?
N'APALIM YANILMIŞIZ.

BRAVO PESTERİK, HAŞDERİK, HISDERİK, KISDERİK, ŞİMDİ KARNUTLAR ORMANINA.
YAŞASIN ŞEFİMİZ ŞİŞKO RİK.
BU CİDDİ SINIR OLAYLARI GEÇERKEN DOSTLARIMIZ DA KARNUTLAR ORMANINA DOĞRU YOL ALIYORLARDI.
AZ SONRA VARACAĞIZ HER ŞEY İYİ GEÇTİ.
ÇOK İYİ ÇOK İYİ
BİRAZ ACIKTIM YANİ.

OH! NE GÜZEL SÜRPRİZ.
BİR DOMUZ MU?
ARKADAŞLAR SİZE ESKİ DOSTUM VE MESLEKDAŞIM BELÇİKALI SİHİRBAZ YETMİŞLİKS'İ TAKDİM EDERİM.
MEMNUN OLDUM.

GÖRECEKSİN YETMİŞLİKS YENİ BULUŞLARIMLA HERKESİ HAYRETTE BIRAKACAĞIM.
BILİYOR MUSUN BEN..DE..
DUR!...
BIR ROMA DEVRİYESİ.
ŞİMDİ HA? ŞİMDİ HA?
HAYIR HOPTEDİKS, KARNUTLAR ORMANI TOPLANTISI SÜRESİNCE ROMALILARLA BARIŞ İÇİNDE OLURUZ.
BIRAK GEÇELİM ONBAŞI. BİZ KARNUTLAR ORMANINA GİDEN SİHİRBAZLARIZ.

JÜPITER AŞKINA SİZE İNANMAK İSTERDİM, AMA İSPAT ETMEK GEREK.
HAKİKİ SİHİRBAZLAR OLDUĞUMUZU MU İSPATLIYACAĞIZ. ÇOK KOLAY SİZE BÜYÜCÜLÜK KUDRETİMİZİ GÖSTERELİM.
DUR BEN YAPAYIM HOKUSFOKUS.
PEKİ OLUR.
BANA BİR GÖNÜLLÜ LÂZIM.
LEJYONER YEKUSKUS, SEN GÖNÜLLÜSÜN.

LÜTFEN ŞU OTU YER MİSİNİZ?
HART HURT
EE, MUCİZE NERESİNDE BUNUN?
ASKERİNİZE KONUŞMASINI SÖYLEYİNİZ.
GLOUP!
KONUŞ.
İHH HAA!
Hİİ, Hİİ. ARTIK KONUŞAMIYOR. ANIRIYOR. HAH, HAH, HAH.
BU ONU FAZLA DEĞİŞTİRMEDİ
?
HI HA!
HA! HA! HI! HI!
HO! HO!

Devamı Var

FİATLARI 350 KURUŞTUR.

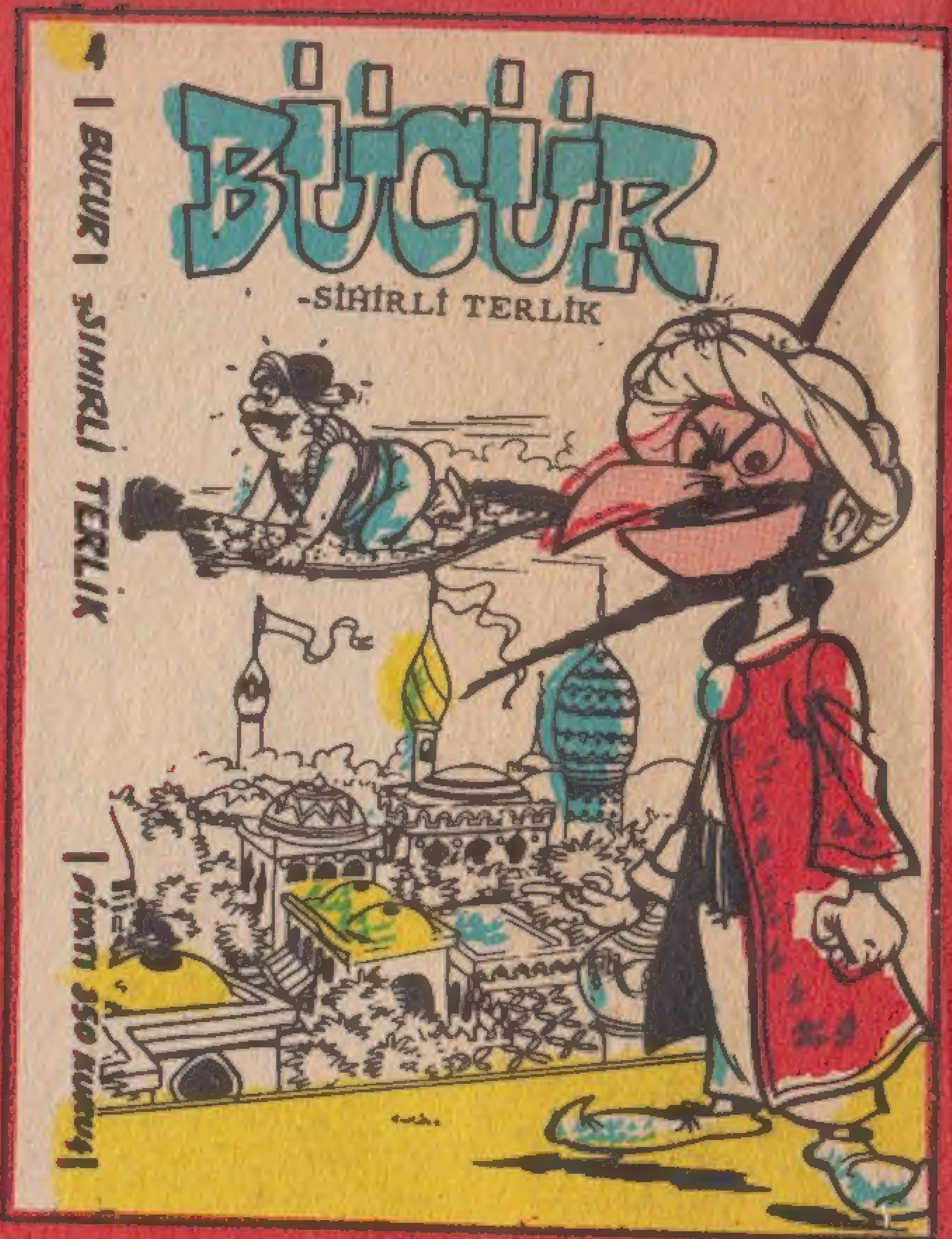

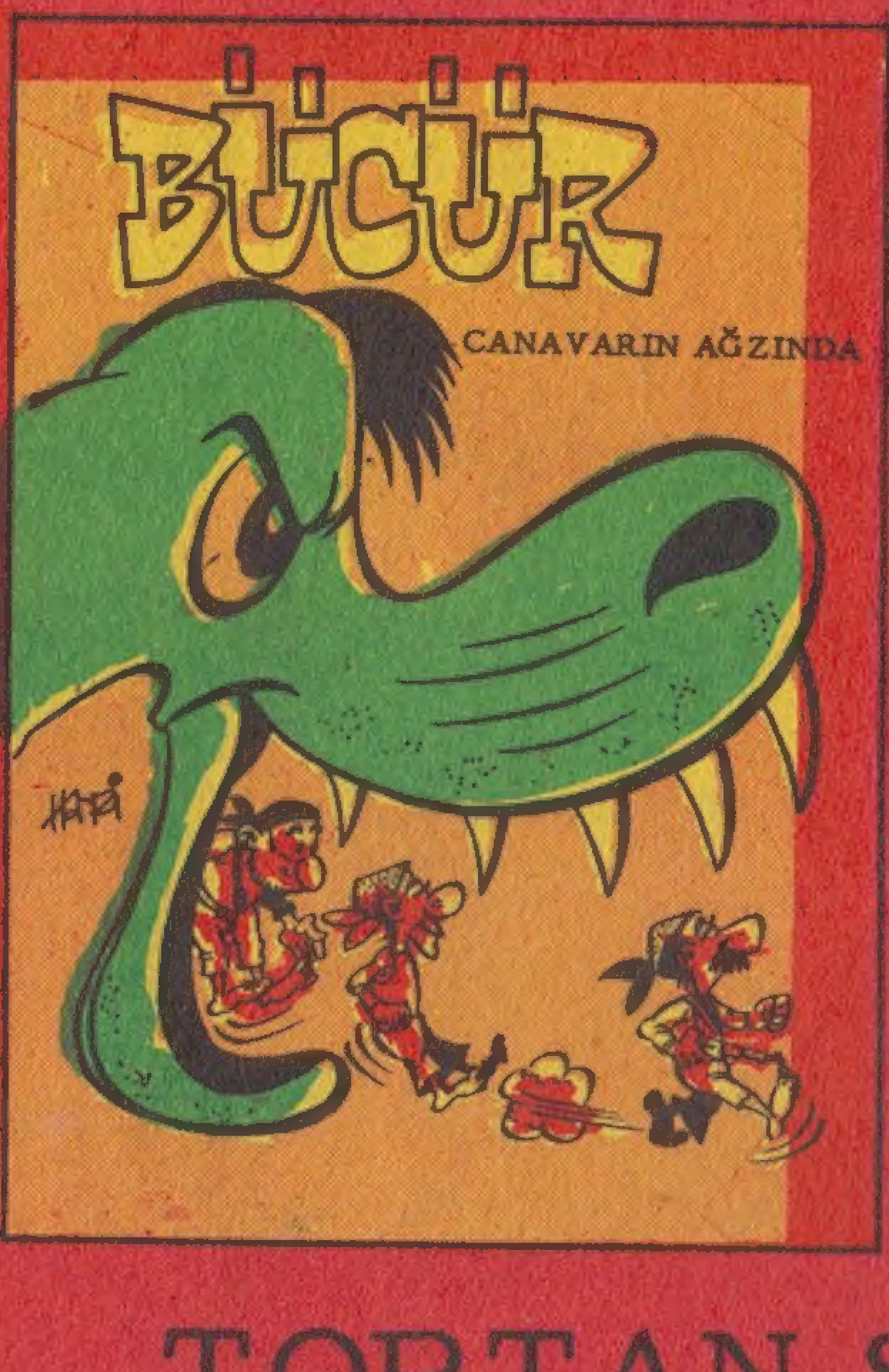

TOPTAN SATIŞ YERİ:
Serdar Yayınları Ankara Cad. (Vilâyet Karşısı) 37/A Istanbul

Baskı Tarihi: 21-5-1968

A C A R : Haftalık mecmua-Salı günleri çıkar-Sahibi: Şarika Şilliler Mesul müdür-Reşat İleri-Adres-Ankara Caddesi 37/a ISTANBUL. Basıldığı yer: Duran Ofset Basımevi-Genel Dağıtım: Coşar O. Şilliler	ÖZEL SAYI 1